

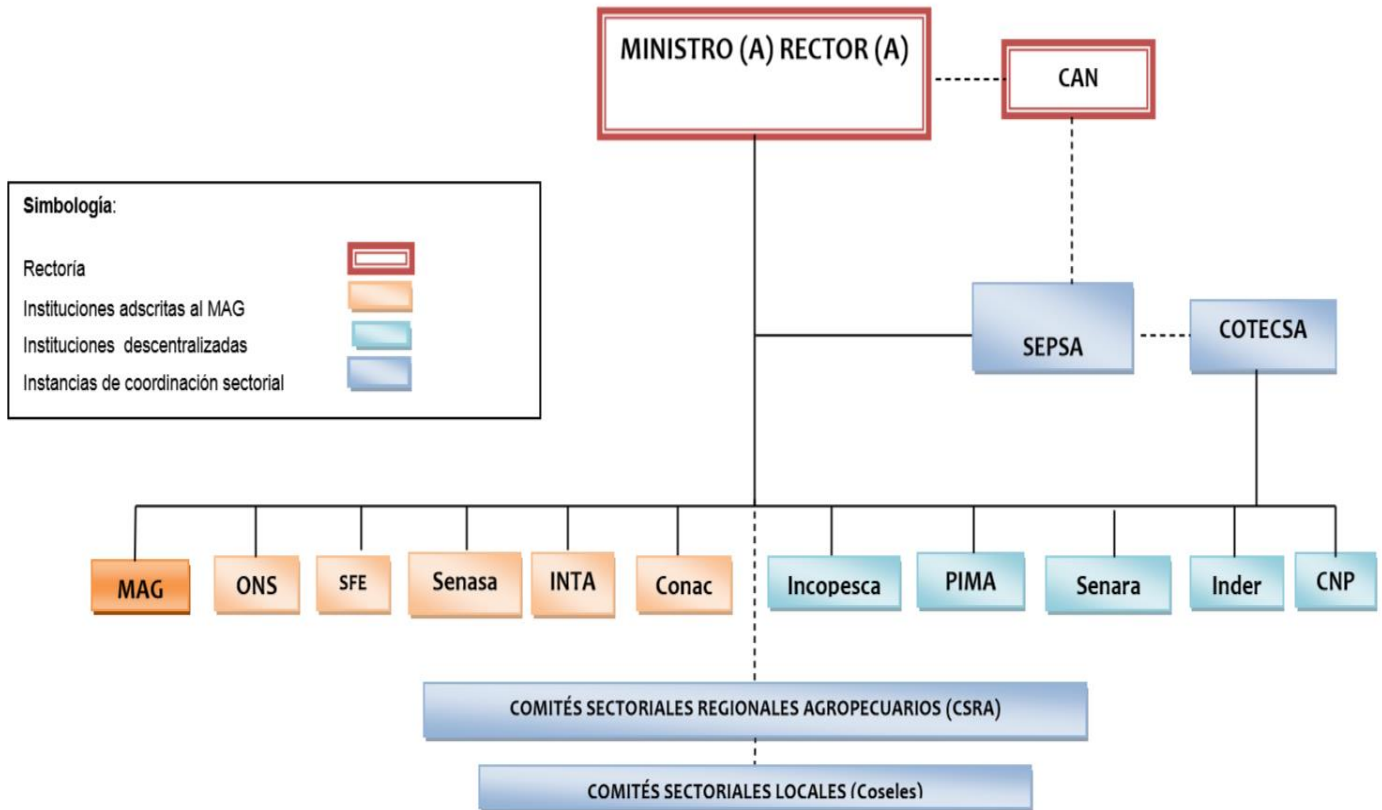

ESTRUCTURA DEL SECTOR PÚBLICO AGROPECUARIO



MAG: Ministerio de Agricultura y Ganadería
 CNP: Consejo Nacional de Producción
 Inder: Instituto de Desarrollo Rural
 Incopesca: Instituto Costarricense de Pesca y Acuicultura
 CAN: Consejo Nacional Sectorial Agropecuario
 SFE: Servicio Fitosanitario del Estado
 Senasa: Servicio Nacional de Salud Animal
 Senara: Servicio Nacional de Aguas Subterráneas Riego y Avenamiento

PIMA: Programa Integral de Mercadeo Agropecuario
 ONS: Oficina Nacional de Semillas
 INTA: Instituto Nacional de Innovación y Transferencia en Tecnología Agropecuaria
 Sepsa: Secretaría Ejecutiva de Planificación Sectorial Agropecuaria
 Cotecsca: Comité Técnico Sectorial Agropecuario
 Conac: Consejo Nacional de Clubes 4-S