

## Índice Mensual de la Actividad Agropecuaria- IMAGRO Junio, 2022

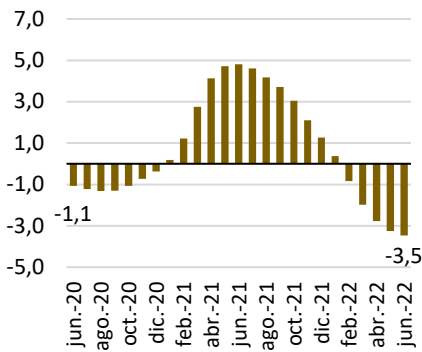

Por quinto mes consecutivo la actividad agropecuaria registra una contracción, lo cual se evidencia en la tasa de variación interanual negativa que para el mes de junio 2022 fue de -3,5%.

De acuerdo con el Banco Central de Costa Rica, este desempeño se debió principalmente al comportamiento de los productos exportables como son banano y piña como resultado del conflicto entre Rusia y Ucrania; es así como, la producción de los productos exportables se redujo 8,0%.

Asimismo, se dio una caída en la producción de pesca, acuicultura y servicios de apoyo a la agricultura, la ganadería y actividades postcosecha, los cuales decrecieron 6,4%. Por otra parte, los productos agrícolas y pecuarios con orientación al mercado nacional disminuyeron su producción en 4,0% y 2,1% respectivamente.

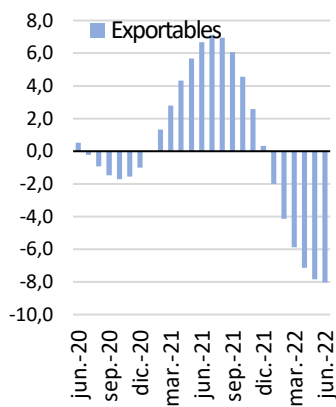

Incluye: piña, banano, melón, sandía, flores, follajes y plantas vivas

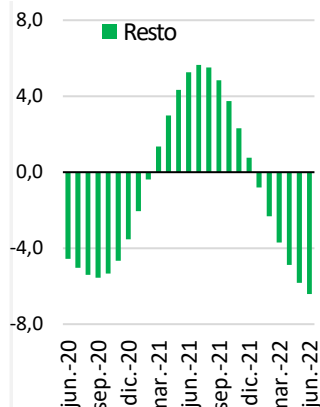

Incluye: Servicios de apoyo a la agricultura, la ganadería, y actividades postcosecha, pesca marítima y acuicultura

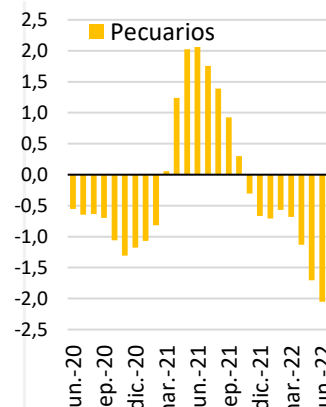

Incluye: bovino, porcino, pollo, otros animales vivos, huevos, leche y otros productos animales

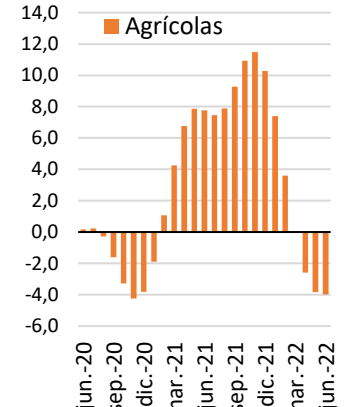

Incluye: granos básicos, cereales, legumbres y otra semillas oleaginosas, hortalizas, raíces y tubérculos, caña, café y frutales

### Comparativo variación interanual del IMAGRO y por sub-sectores, junio 2021 y junio 2022

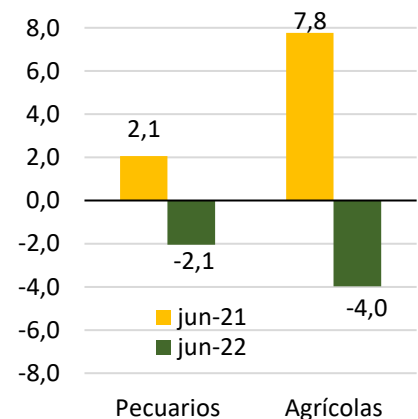
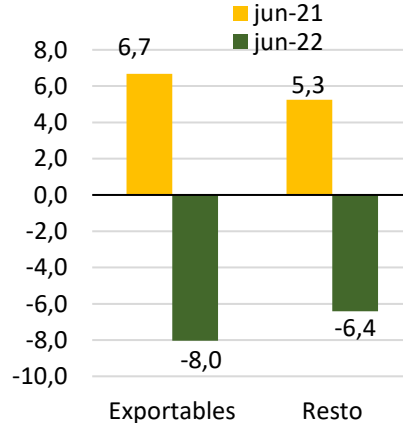
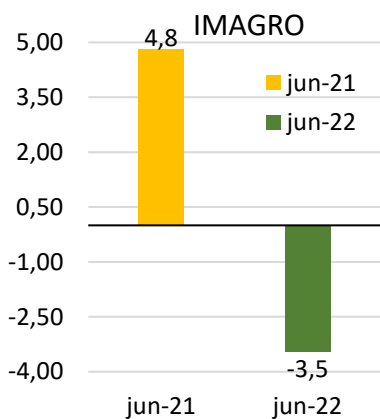

Ver en: <http://www.infoagro.go.cr/EstadisticasAgropecuarias/IMAGRO/202206-IMAGRO.pdf>