

Índice Mensual de la Actividad Agropecuaria- IMAGRO Abril, 2021

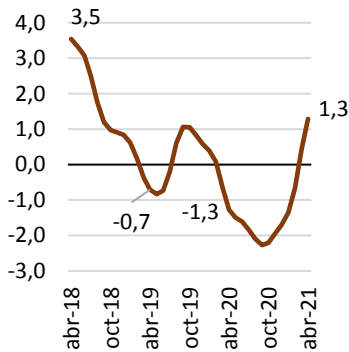

La actividad agropecuaria (IMAGRO) registró un crecimiento interanual de 1,3%, evidenciando un crecimiento por segundo mes consecutivo. Sin embargo, al comparar el índice de la serie ajustada por estacionalidad de abril 2021 con febrero 2020 (previo a la pandemia) la variación es de -2,5%, es decir aún no se alcanza el nivel observado antes de la crisis por COVID-19.

De acuerdo al Banco Central de Costa Rica (BCCR), el crecimiento de la tasa interanual en el mes de abril fue resultado por la mayor demanda externa de piña, follajes, plantas y raíces vivas, aunado a condiciones climáticas estable que favoreció la producción destinado al mercado interno.

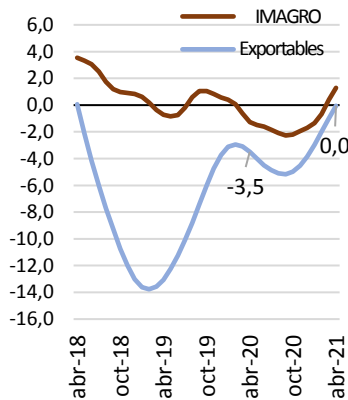

Incluye: piña, banano, melón, sandía, flores, follajes y plantas vivas

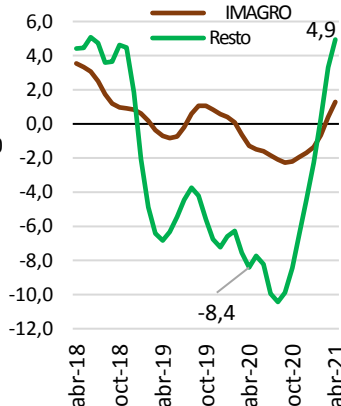

Incluye: Servicios de apoyo a la agricultura, la ganadería, y actividades postcosecha, pesca marítima y acuicultura

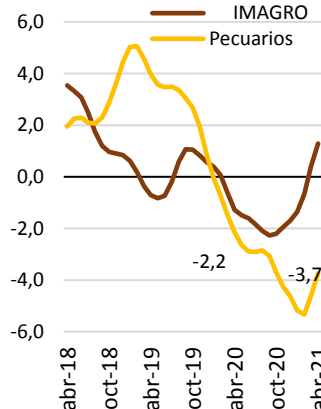

Incluye: bovino, porcino, pollo, otros animales vivos, huevos, leche y otros productos animales

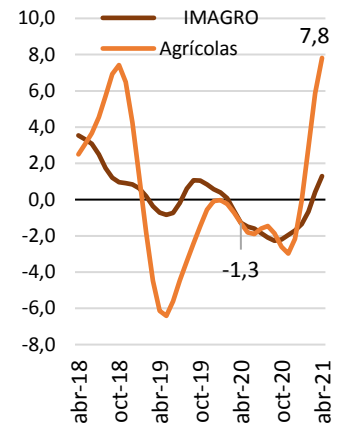

Incluye: granos básicos, cereales, legumbres y otra semillas oleaginosas, hortalizas, raíces y tubérculos, caña, café y frutales

Comparativo variación interanual del IMAGRO y por sub-sectores, abril 2020 y abril 2021

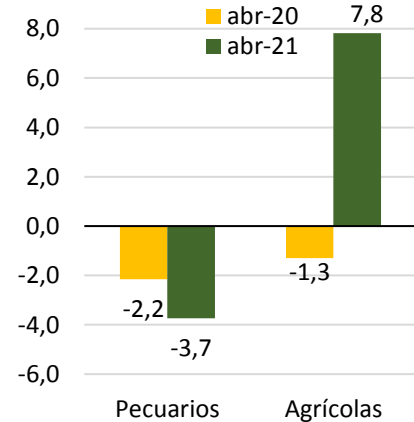
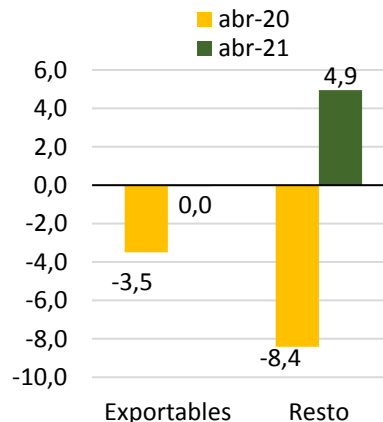
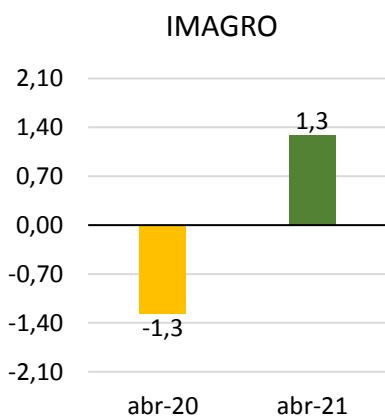

Ver en: <http://www.infoagro.go.cr/EstadisticasAgropecuarias/IMAGRO/202104-IMAGRO.pdf>