

Índice Mensual de la Actividad Agropecuaria- IMAGRO Marzo, 2021

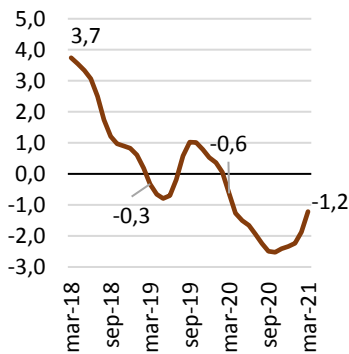

En marzo 2021 la actividad agropecuaria registró una disminución de 1,2%, persistiendo la contracción que inició en marzo 2020 como resultado de la pandemia por COVID-19.

De acuerdo al Banco Central de Costa Rica (BCCR), esta caída en el IMAGRO fue reflejo de la menor demanda externa de banano y piña.

En el caso particular de la producción de banano en marzo 2020 registró un crecimiento cercano al 16,0% por la alta demanda externa; mientras que, debido a este efecto base esta actividad evidenció en el mismo mes del 2021 una contracción de 10,8%.

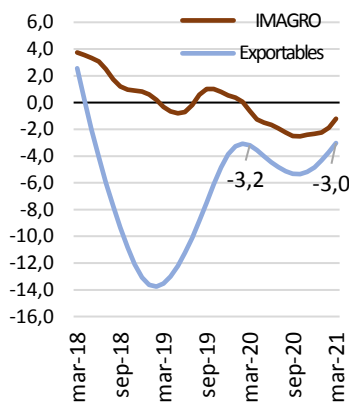

Incluye: piña, banano, melón, sandía, flores, follajes y plantas vivas

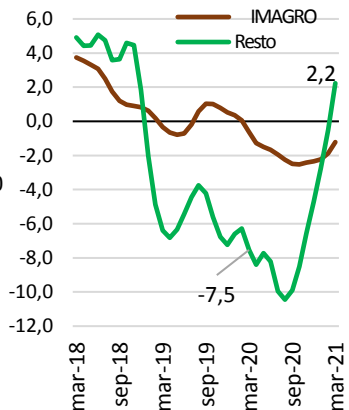

Incluye: Servicios de apoyo a la agricultura, la ganadería, y actividades postcosecha, pesca marítima y acuicultura

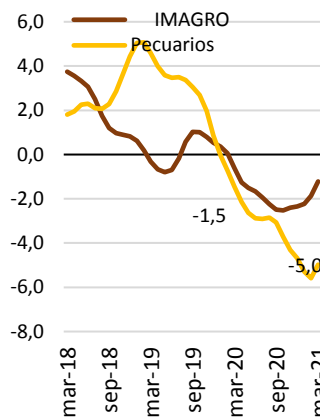

Incluye: bovino, porcino, pollo, otros animales vivos, huevos, leche y otros productos animales

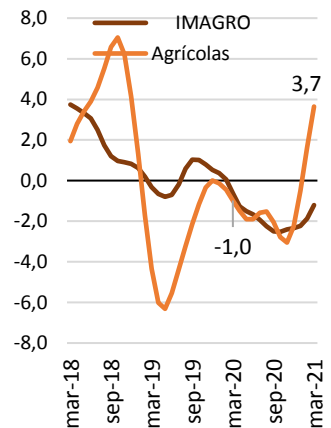

Incluye: granos básicos, cereales, legumbres y otra semillas oleaginosas, hortalizas, raíces y tubérculos, caña, café y frutales

Comparativo variación interanual del IMAGRO y por sub-sectores, marzo 2020 y marzo 2021

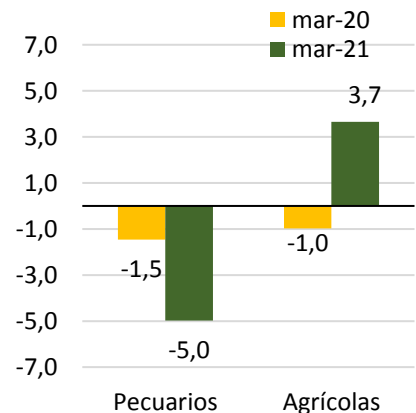
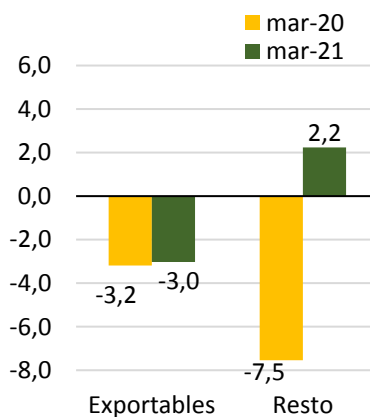
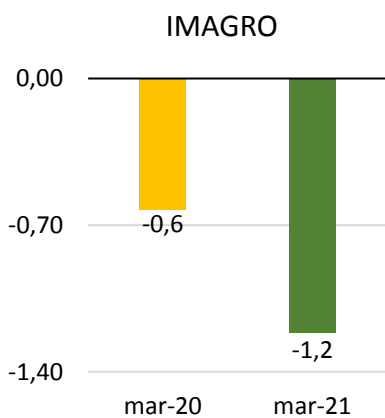

Ver en: <http://www.infoagro.go.cr/EstadisticasAgropecuarias/IMAGRO/202103-IMAGRO.pdf>