

Índice Mensual de la Actividad Agropecuaria- IMAGRO ¹ Mayo, 2018

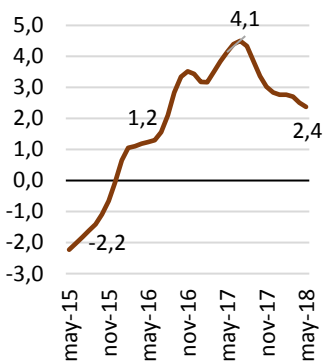

Variación interanual

La serie de tendencia ciclo del IMAGRO, presentó en mayo un crecimiento interanual del 2,4%, cifra menor en 1,8 p.p. a la registrada en el mismo mes del 2017 (4,1%).

De acuerdo al Banco Central de Costa Rica, este crecimiento obedece principalmente al comportamiento de la producción de la actividad piñera, como resultado de la aplicación de un mejor manejo del control de plagas y enfermedades, que se reflejó en una mejora de la productividad por hectárea y en la calidad de la fruta.

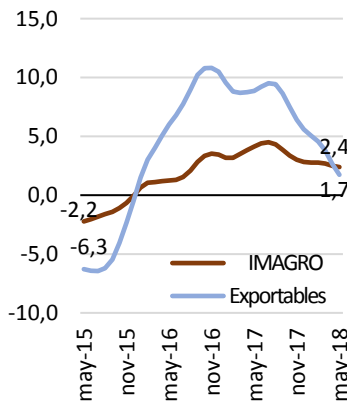

Incluye: piña, banano, melón, sandía, flores, follajes y plantas vivas

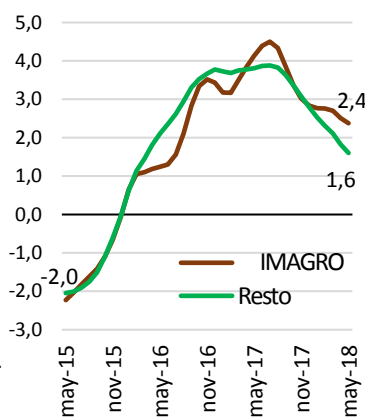

Incluye: Servicios de apoyo a la agricultura, la ganadería, y actividades postcosecha, pesca marítima y acuicultura

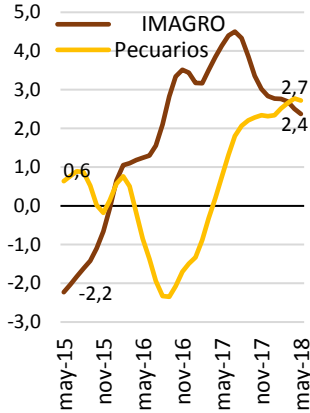

Incluye: bovino, porcino, pollo, otros animales vivos, huevos, leche y otros productos animales

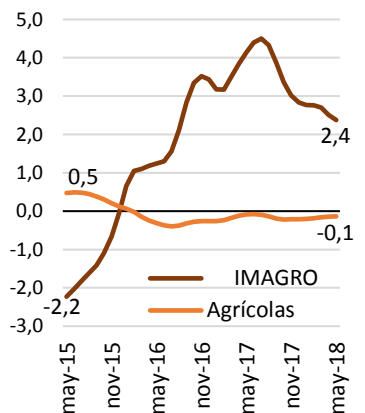

Incluye: granos básicos, cereales, legumbres y otra semillas oleaginosas, hortalizas, raíces y tubérculos, caña, café y frutales

Comparativo variación interanual del IMAGRO y por sub-sectores, Mayo 2017 y Mayo 2018

